



CATÁLOGO  
DE ESPECIFICAÇÃO  
DE ITENS

PREGÃO ELETRÔNICO

90010/2024

# ESPECIFICAÇÃO DOS ITENS



## O que será contratado?

Nessa licitação, nós iremos contratar empresa para realização de exames de análises clínicas laboratoriais.

Serão **9 itens** agrupados em **1 lote**. Isso significa que a mesma empresa deverá fornecer todos os itens.

Confira abaixo os detalhes de cada um dos itens.

1  
1



### Fique atento!

As quantidades aqui previstas são **estimadas**, não havendo **compromisso** de execução e **nem** deve ser considerado como pagamento **mínimo**.

Por se tratar de **quantidades estimadas**, podemos não pedir **todas** as quantidades aqui previstas. Também não há como saber **quando** iremos demandar.

Confira abaixo cada um dos exames que vamos precisar e qual a quantidade total que poderá ser demandada.

**1** Colesterol Total, Colesterol Fracionado e Triglicérides **1300**

**2** Creatinina **900**

**3** Glicemia Jejum **1300**

**4** Grupo Sanguíneo + Fator Rh **300**

**5** Hemograma Completo **1300**

**6** Parasitológico de Fezes **1300**

**7** PSA Total **500**

**8** Sangue Oculto nas Fezes **900**

**9** Urina **1300**

## Demais especificações

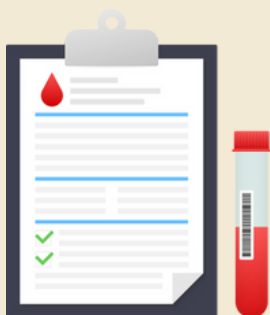

Os **recipientes, reagentes e formulários** de orientação necessários para a coleta dos exames deverão ser providenciados pela **contratada**.

Esses custos já devem estar **incluídos** no **valor** da proposta.



A **coleta** e o **recebimento do material** para a realização dos exames deverão ser feitos nas **dependências da contratada**.

Para isso, o servidor deverá apresentar a **Guia de Autorização de Exames** emitida pela CMBH.



A contratada deverá estar **atenta** ao **prazo de validade** da Guia de Autorização, que será de:

Exames admissionais: **3 dias**;  
Demais exames: **10 dias**.



Os **resultados** dos exames deverão estar prontos no **prazo máximo** de **5 dias** após a coleta ou a entrega do material, devendo ser disponibilizados **eletronicamente**.



A **contratada** e seu **corpo técnico** devem possuir os **registros, licenças, alvarás** e **demais documentos** de regularidade da atividade.

Esses documentos serão apresentados para a CMBH na **fase contratual**.



É necessário que a empresa tenha, pelo menos, **3 unidades** de atendimento em **BH**, sendo **pelo menos uma** na região **central**.

**Todas** as unidades devem contar com toda a **estrutura** de atendimento necessária.



Para os exames que exijam **jejum**, a empresa **deverá** fornecer **lanche** após a coleta do material.

Esse é outro custo que deve ser **considerado** para a formulação da proposta de preços.



Após a **realização e disponibilização dos resultados**, a guia de exame deverá ser devolvida para a **CMBH** até o **5º dia útil** do **mês subsequente** ao da realização do serviço para que seja feita a liquidação e o pagamento.

## Será necessária a apresentação de atestado de capacidade técnica?

**Sim.** A empresa deverá apresentar, na licitação, atestado emitido por **pessoa jurídica**, de direito **público** ou **privado**, comprovando a prestação de serviços de **análises clínicas laboratoriais** por, pelo menos, **06 meses**.

## O alvará de autorização sanitária deverá ser apresentado na licitação?

**Sim.** O alvará será exigido como documento de habilitação.

## Haverá possibilidade de prorrogação da contratação?

**Sim.** Como se trata de **serviço contínuo**, poderemos prorrogar por **até 10 anos**. Inicialmente a vigência da contratação será por 24 (vinte e quatro) meses.

Esse é o catálogo de especificação de itens desse pregão.

Não se esqueçam de fazer a leitura completa do **Termo de Referência**.

Dúvidas remanescentes poderão ser sanadas através de formulação de **pedido de esclarecimento**, por e-mail ou no nosso portal.

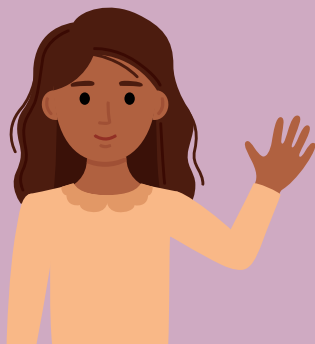

[CPL@CMBH.MG.GOV.BR](mailto:CPL@CMBH.MG.GOV.BR)

[WWW.CMBH.MG.GOV.BR](http://WWW.CMBH.MG.GOV.BR)

Desejamos **boa sorte!**

**Comissão Permanente de Licitação**