



# CATÁLOGO DE ESPECIFICAÇÃO DE ITENS

PREGÃO ELETRÔNICO  
90001/2024

REGISTRO DE PREÇOS

# ESPECIFICAÇÃO DOS ITENS



## O que será contratado?

Nessa licitação, nós iremos realizar registro de preços para futura e eventual **aquisição de materiais de higiene pessoal** para a CMBH.

## Qual o modo de contratação?

Faremos pelo Sistema de Registro de Preços e cada item será disputado individualmente.

## Serão quantos itens?

Serão contratados **04** itens.

Abaixo você pode conferir todos os detalhes sobre cada um deles.

1

## Álcool etílico

**Exclusivo  
ME/EPP**

Cada unidade do item corresponde a um **galão de 05 litros de álcool etílico 70° INPM em gel, sem fragrância e incolor.**

O álcool etílico em gel deverá ter aplicação na área de **aspepsia/saneamento, inclusive aspepsia das mãos.**

O produto deverá apresentar **registro ou notificação junto à ANVISA** e apresentar **validade mínima de 18 (dezoito) meses** a contar da data de entrega do material.

Confira abaixo o resumo ilustrado:

84 unidades



(Modelo exemplificativo)

## Como será a entrega?

O quantitativo **mínimo** a ser solicitado em cada pedido de contratação será de **21 galões**.

Os galões de álcool em gel deverão estar acondicionados **em caixas com, no mínimo, 2 (dois) galões**.

Iremos precisar de papel toalha feito em **material 100% celulose virgem** para aplicação em suportes de papel toalha do **tipo bobina** com sistema de autocorte.

- As dimensões são de **200m de comprimento x 20cm de largura**;
- Gramatura mínima de **24 g/m<sup>2</sup>**;
- Cor **branca**.

Confira abaixo o resumo ilustrado:

2.088 unidades



200m comprimento

20cm largura

Gramatura mínima  
de 24 g/m<sup>2</sup>



**Marcas de referência:** Delicatto, Softpaper, Ouroppel ou similar.

## Como será a entrega?

O quantitativo **mínimo** a ser solicitado em cada pedido de contratação será de **500 rolos**.

As bobinas deste material deverão estar acondicionadas em fardos ou caixas com, no mínimo, **06 (seis) unidades**.

3

### Sabonete líquido

Exclusivo  
ME/EPP

Iremos precisar de **sabonete líquido**, de aspecto físico **líquido perfumado**.

Deverá ter **PH neutro**. Será utilizado para saboneteira para sabonetes líquidos.

Iremos adquirir **galões** com **5 litros** cada.

Será **necessário** que o produto tenha **registro** ou **notificação** na **ANVISA** e apresentar **validade mínima de 18 (dezoito) meses** a contar da data de entrega do material.

Confira abaixo o resumo ilustrado.

264 unidades



(Modelo exemplificativo)

Validade  
mínima de  
18 meses

5 litros

PH neutro

Perfumado

Obrigatório!

Registro ou  
notificação na  
ANVISA

## Como será a entrega?

O quantitativo **mínimo** a ser solicitado em cada pedido de contratação será de **132 galões**.

Os galões de sabonete líquido deverão estar acondicionados em caixas com, no mínimo, **02 (dois) galões**.

4

### Dispensador de álcool em spray

Exclusivo  
ME/EPP

Iremos precisar de **dispensador de álcool em spray, sem reservatório, compatível para uso com o refil de 500 ml da marca Prime Assept.**

O material deverá ser de **plástico**, na cor **branca ou transparente**, com **fixação em parede**. Deverá vir acompanhado de **buchas e parafusos** para fixação em parede.

Deve possuir **visor transparente** que permita a visualização do seu conteúdo.

Deverá ter capacidade **mínima de 500 ml**.

Confira abaixo o resumo ilustrado.

60 unidades

Spray

Sem reservatório

capacidade mínima de 500 ml



Plástico

Branco ou transparente

Para fixação em parede



### Atenção!

O dispensador deverá ser compatível para uso com o refil de 500 ml da marca Prime Assept, ilustrado ao lado.



É **RECOMENDADO** que a empresa interessada em fornecer esse material realize **VISITA TÉCNICA** na Seção de Almoxarifado da CMBH, para fins de conhecimento, visando à compatibilidade do dispensador a fornecer com as especificações do refil de 500 mL (álcool líquido) da marca Prime Assept.

## Como será a entrega?

O quantitativo **mínimo** a ser solicitado em cada pedido de contratação será de **30 unidades**.

Esse é o catálogo de especificação de itens desse pregão.

Não se esqueçam de fazer a leitura completa do **Termo de Referência**.

Dúvidas remanescentes poderão ser sanadas através de formulação de **pedido de esclarecimento**, por e-mail ou no nosso portal.

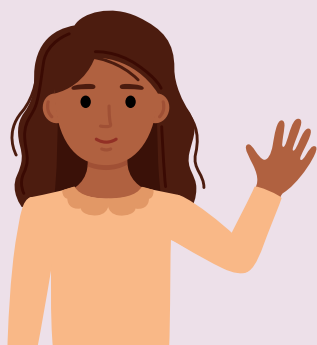

[CPL@CMBH.MG.GOV.BR](mailto:CPL@CMBH.MG.GOV.BR)

[WWW.CMBH.MG.GOV.BR](http://WWW.CMBH.MG.GOV.BR)

Desejamos **boa sorte!**