



CATÁLOGO DE ESPECIFICAÇÃO DE ITENS

PREGÃO ELETRÔNICO 29/2023

ESPECIFICAÇÃO DOS ITENS



O que será contratado?

Nessa licitação, nós iremos realizar a **aquisição de materiais de higiene e limpeza, copos descartáveis e plástico bolha** para a CMBH.

Qual o modo de contratação?

Faremos uma contratação tradicional e cada item será disputado individualmente.

Serão quantos itens?

Serão contratados **07** itens.

Abaixo você pode conferir todos os detalhes sobre cada um deles.



Fique atento! Todos os itens são restritos à participação de ME/EPP.

1

Álcool etílico absoluto

**Exclusivo
ME/EPP**

Iremos precisar de **álcool etílico absoluto**. Cada unidade do item corresponde a um frasco de **1 litro, concentração mínima de 99,5%; aspecto físico líquido; características adicionais límpido, incolor e volátil.**

O **álcool etílico absoluto** é **destinado** ao Arquivo Público da Cidade de Belo Horizonte para **assepsia, desinfecção de documentos contaminados, retirada de fitas adesivas, manchas e colas dos documentos.**

O produto deverá ter **registro ou notificação adequada junto à ANVISA** e apresentar **prazo de validade de, no mínimo, 2 anos** a contar da data de entrega do material.

Também serão admitidos **álcool INPM 99,3°**.

Confira abaixo o resumo ilustrado:

36 frascos

Álcool etílico absoluto 99,5% (admitido álcool INPM 99,3°)

Límpido, incolor e volátil

frasco de 1L

Validade mínima de 2 anos



Obrigatório!

Registro ou notificação na ANVISA



Marcas de referência: Prolink, Itajá ou similar.

Como será a entrega?

O **prazo de entrega** dos bens é de, no máximo, **10 dias úteis**, a contar da solicitação formal da CMBH.

A entrega dos bens será feita pela CONTRATADA, **sem quaisquer ônus adicionais**, na sede da CMBH.

Iremos precisar de **copo descartável para café**, material **poliestireno**, cor **branca**, capacidade **50 mL**.

O produto deverá estar de acordo com a norma **ABNT NBR 14865**.

Confira abaixo o resumo ilustrado:

24 caixas

Material
poliestireno

Caixas com 5.000
unidades

Capacidade
50 mL

Cor branca



(Modelo exemplificativo)

Obrigatório!

Produto de
acordo com a
norma ABNT NBR
14865



Marcas de referência: Cristalcopo, Kerocopo, Copomais ou similar.

Como será a entrega?

O **prazo de entrega** dos bens é de, no máximo, **10 dias úteis**, a contar da solicitação formal da CMBH.

As caixas de 5.000 unidades deverão ter em seu interior **50 pacotes com 100 unidades cada**.

3 Copo descartável para água, suco e refrigerante

Exclusivo
ME/EPP

Iremos precisar de **copo descartável para água, suco e refrigerante**, material **poliestireno**, cor **branca**, capacidade **200 mL**.

O produto deverá estar de acordo com a norma **ABNT NBR 14865**.

Confira abaixo o resumo ilustrado:

178 caixas



Marcas de referência: Cristalcopo, Kerocopo, Copomais ou similar.

Como será a entrega?

O **prazo de entrega** dos bens é de, no máximo, **10 dias úteis**, a contar da solicitação formal da CMBH.

As caixas de 2.500 unidades deverão ter em seu interior **25 pacotes com 100 unidades cada**.

Iremos precisar de **dispenser de papel higiênico**, material da base **plástico ABS**; tipo **de parede**; cor **branca**.

Características adicionais:

- trava para rolo de até 300 m;
- altura: 27 cm;
- largura: 27 cm;
- profundidade: 12,50 cm.

Confira abaixo o resumo ilustrado:

24 unidades



Como será a entrega?

O **prazo de entrega** dos bens é de, no máximo, **10 dias úteis**, a contar da solicitação formal da CMBH.

Serão admitidas **variações de até 1,5 cm nas dimensões**, desde que não prejudiquem o funcionamento do dispenser com um rolo de papel higiênico de 300 m de comprimento (folha simples) ou 250 m de comprimento (folha dupla) e 10 cm de largura.

Iremos precisar de **guardanapo de papel**, material **100% celulose virgem ou 100% fibras naturais**; cor **branca**; tipo de **folha simples**.

Características adicionais:

- largura: 22 cm;
- comprimento: 23 cm.

Confira abaixo o resumo ilustrado:

132 pacotes

Pacotes com
50 folhas

Material: 100%
celulose virgem ou
100% fibras naturais

Tipo de folha:
simples.

largura: 22 cm;
comprimento: 23
cm.

Cor branca



(Modelo exemplificativo)



Até 1 cm

Como será a entrega?

O **prazo de entrega** dos bens é de, no máximo, **10 dias úteis**, a contar da solicitação formal da CMBH.

Serão admitidas **variações de até 1 centímetro** nas medidas.

Os **pacotes** conterão 50 folhas.

Iremos precisar de **luvas para procedimento de uso geral, tamanho PP**; composição: **100% borracha natural látex, com pó bioabsorvível**; cor **natural ou branca**.

Características adicionais: uso descartável, moldagem ambidestra, não estéril.

Confira abaixo o resumo ilustrado:

10 caixas

Caixas com 100 unidades

Prazo de validade de, no mínimo, 04 (quatro) anos

100% borracha natural látex, com pó bioabsorvível

tamanho PP

Cor natural ou branca



Obrigatório!

Produto deverá apresentar certificado de aprovação no Ministério do Trabalho



Marcas de referência: Talge, Lagrotta Azzurra, Utile NE (Latex BR), Volk do Brasil, MBlife ou similar.

Como será a entrega?

O **prazo de entrega** dos bens é de, no máximo, **10 dias úteis**, a contar da solicitação formal da CMBH.

O produto deverá apresentar **certificado de aprovação no Ministério do Trabalho** (válido na época da entrega do material) e **prazo de validade de, no mínimo, 4 anos** a contar da data de entrega do material.

Iremos precisar de **plástico bolha**; material: **filme de polietileno de baixa densidade, com bolhas de ar prensadas, não picotado**; cor: **transparente, branca ou azul**.

Aplicação: proteção de produtos contra impactos, riscos, rupturas, umidade e poeira.

Características adicionais:

- largura: 1,30 m;
- espessura: 40 micras.

Confira abaixo o resumo ilustrado:

02 bobina



Como será a entrega?

O **prazo de entrega** dos bens é de, no máximo, **10 dias úteis**, a contar da solicitação formal da CMBH.

A entrega dos bens será feita pela CONTRATADA, **sem quaisquer ônus adicionais**, na sede da CMBH.

Esse é o catálogo de especificação de itens desse pregão.

Não se esqueçam de fazer a leitura completa do **Termo de Referência**.

Dúvidas remanescentes poderão ser sanadas através de formulação de **pedido de esclarecimento**, por e-mail ou no nosso portal.

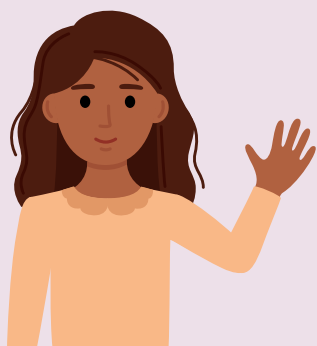

CPL@CMBH.MG.GOV.BR

WWW.CMBH.MG.GOV.BR

Desejamos **boa sorte!**