

CÂMARA  
MUNICIPAL



A VOZ DA CIDADANIA

BH

# CATÁLOGO DE ESPECIFICAÇÃO DE ITENS



PREGÃO ELETRÔNICO 27/2022

# ESPECIFICAÇÃO DOS ITENS



A presente licitação se destina a contratação de empresa para realização de **exames de análises clínicas laboratoriais**.

Vamos contratar **9 itens** agrupados em **1 lote**. Isso significa que a **mesma** empresa deverá fornecer todos os itens.



## **Fique atento!**

As quantidades aqui previstas são **estimativas**, não havendo **compromisso** de execução e **nem** deve ser considerado como pagamento **mínimo**.

Por se tratar de **quantidades estimativas**, podemos não pedir **todas** as quantidades aqui previstas. Também não há como saber **quando** iremos demandar.

Confira abaixo cada um dos exames que vamos precisar e qual a quantidade total que poderá ser demandada.

**1** Colesterol total, fracionado e triglicérides **650**

**2** Creatinina **450**

**3** Glicemia Jejum **650**

**4** Grupo sanguíneo + Fator RH **150**

**5** Hemograma completo **650**

**6** Parasitológico de fezes **650**

**7** PSA total **250**

**8** Sangue oculto nas fezes **450**

**9** Urina rotina **650**

## Demais especificações

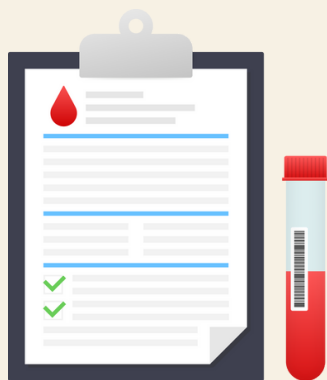

Os **recipientes, reagentes** e **formulários** de orientação necessários para a coleta dos exames deverão ser providenciados pela **contratada**.

Esses custos já devem estar **incluídos** no **valor** da proposta.



A **coleta** e o **recebimento do material** para a realização dos exames deverão ser feitos nas **dependências da contratada**.

Para isso, o servidor deverá apresentar a **Guia de Autorização de Exames** emitida pela CMBH.



A contratada deverá estar **atenta** ao **prazo de validade** da Guia de Autorização, que será de:

- Exames admissionais: **5 dias**;
- Demais exames: **15 dias**.



Os **resultados** dos exames deverão estar prontos no **prazo máximo** de **5 dias** após a coleta ou a entrega do material, devendo ser disponibilizados **eletronicamente**.



A **contratada** e seu **corpo técnico** devem possuir os **registros, licenças, alvarás** e **demais documentos** de regularidade da atividade.

Esses documentos serão apresentados para a CMBH na **fase contratual**.



É necessário que a empresa tenha, pelo menos, **3 unidades** de atendimento em **BH**, sendo **pelo menos uma** na região **central**.

**Todas** as unidades devem contar com toda a **estrutura** de atendimento necessária.



Para os exames que exijam **jejum**, a empresa **deverá** fornecer **lanche** após a coleta do material.

Esse é outro custo que deve ser **considerado** para a formulação da proposta de preços.



Após a **realização** e **disponibilização dos resultados**, a guia de exame deverá ser devolvida para a **CMBH** até o **5º dia útil** do **mês subsequente** ao da realização do serviço para que seja feita a liquidação e o pagamento.

## Será necessária a apresentação de atestado de capacidade técnica?

**Sim.** A empresa deverá apresentar, na licitação, atestado emitido por **pessoa jurídica**, de direito **público** ou **privado**, comprovando a prestação de serviços de **análises clínicas laboratoriais** por, pelo menos, **06 meses**.

## O alvará de autorização sanitária deverá ser apresentado na licitação?

**Sim.** O alvará será exigido como documento de habilitação.

## Haverá possibilidade de prorrogação da contratação?

**Sim.** Como se trata de **serviço contínuo**, poderemos prorrogar por **até 60 meses**.

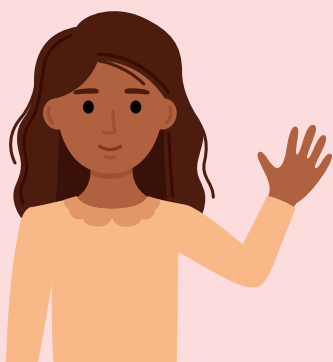

Esse é o catálogo de especificação de itens desse pregão.

Dúvidas remanescentes poderão ser sanadas através de formulação de **pedido de esclarecimento**, por e-mail ou no nosso portal.

**CPL@CMBH.MG.GOV.BR**

**WWW.CMBH.MG.GOV.BR**

Desejamos **boa sorte!**

**Comissão Permanente de Licitação  
(CPL)**